Miejscowy plan zagospodarowania przestrzennego gminy Szczytna w obrębie Łężyce

Załącznik numer 1 do Uchwały nr ..... Rady Miejskiej w Szczytnej z dnia .....

0 500 1 000 1 500 m

Skala 1:1000
Układ współrzędnych ETRF2000-PL / CS2000/ 18

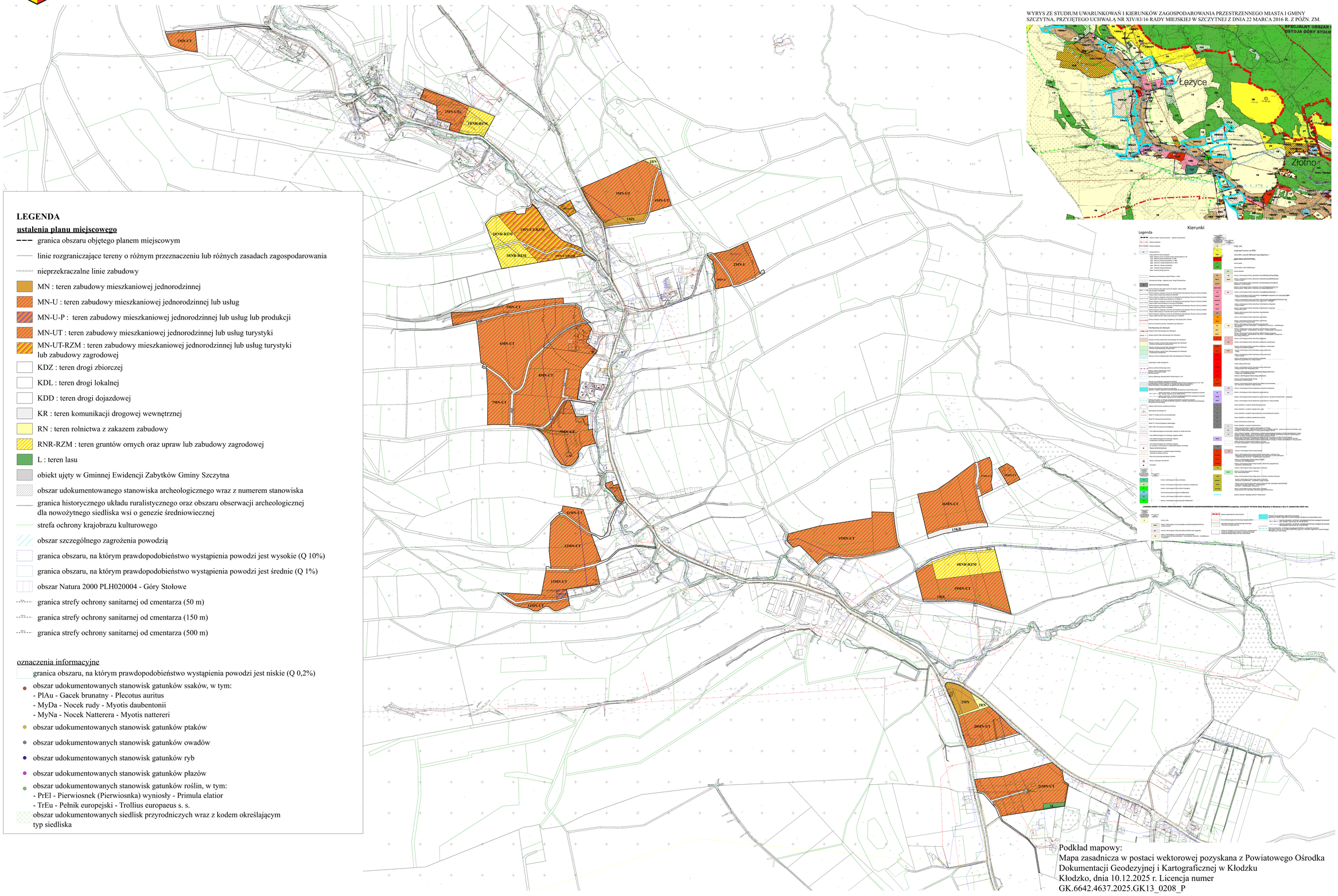

LEGENDA

ustalenia planu miejscowego

- granica obszaru objętego planem miejscowym
- linie rozgraniczające tereny o różnym przeznaczeniu lub różnych zasadach zagospodarowania
- nieprzekraczalne linie zabudowy
- MN : teren zabudowy mieszkaniowej jednorodzinnej
- MN-U : teren zabudowy mieszkaniowej jednorodzinnej lub usług
- MN-U-P : teren zabudowy mieszkaniowej jednorodzinnej lub usług lub produkcji
- MN-UT : teren zabudowy mieszkaniowej jednorodzinnej lub usług turystyki
- MN-UT-RZM : teren zabudowy mieszkaniowej jednorodzinnej lub usług turystyki lub zabudowy zagrodowej
- KDZ : teren drogi zbiorczej
- KDL : teren drogi lokalnej
- KDD : teren drogi dojazdowej
- KR : teren komunikacji drogowej wewnętrznej
- RN : teren rolnictwa z zakazem zabudowy
- RNR-RZM : teren gruntów ornych oraz upraw lub zabudowy zagrodowej
- L : teren lasu
- obiekt ujęty w Gminnej Ewidencji Zabytków Gminy Szczytna
- obszar udokumentowanego stanowiska archeologicznego wraz z numerem stanowiska
- granica historycznego układu ruralistycznego oraz obszaru obserwacji archeologicznej dla nowożytnego siedliska wsi o genezie średniowiecznej
- strefa ochrony krajobrazu kulturowego
- obszar szczególnego zagrożenia powodzią
- granica obszaru, na którym prawdopodobieństwo wystąpienia powodzi jest wysokie (Q 10%)
- granica obszaru, na którym prawdopodobieństwo wystąpienia powodzi jest średnie (Q 1%)
- obszar Natura 2000 PLH020004 - Góry Stołowe
- granica strefy ochrony sanitarnej od cmentarza (50 m)
- granica strefy ochrony sanitarnej od cmentarza (150 m)
- granica strefy ochrony sanitarnej od cmentarza (500 m)

oznaczenia informacyjne

- granica obszaru, na którym prawdopodobieństwo wystąpienia powodzi jest niskie (Q 0,2%)
- obszar udokumentowanych stanowisk gatunków ssaków, w tym:
  - PlAu - Gacek brunatny - Plecotus auritus
  - MyDa - Nocek rudy - Myotis daubentonii
  - MyNa - Nocek Natterera - Myotis nattereri
- obszar udokumentowanych stanowisk gatunków ptaków
- obszar udokumentowanych stanowisk gatunków owadów
- obszar udokumentowanych stanowisk gatunków ryb
- obszar udokumentowanych stanowisk gatunków płazów
- obszar udokumentowanych stanowisk gatunków roślin, w tym:
  - PrEl - Pierwiosnek (Pierwiosnka) wyniosły - Primula elatior
  - TrEu - Pełnik europejski - Trollius europaeus s. s.
- obszar udokumentowanych siedlisk przyrodniczych wraz z kodem określającym typ siedliska

Podkład mapowy:
Mapa zasadnicza w postaci wektorowej pozyskana z Powiatowego Ośrodka Dokumentacji Geodezyjnej i Kartograficznej w Kłodzku
Kłodzko, dnia 10.12.2025 r. Licencja numer GK.6642.4637.2025.GK13_0208_P