Prognoza oddziaływania na środowisko miejscowego planu zagospodarowania przestrzennego gminy Szczytna w obrębie Niwa

Skala 1:1000

Układ współrzędnych ETRF2000-PL / CS2000/ 18

0 250 500 m

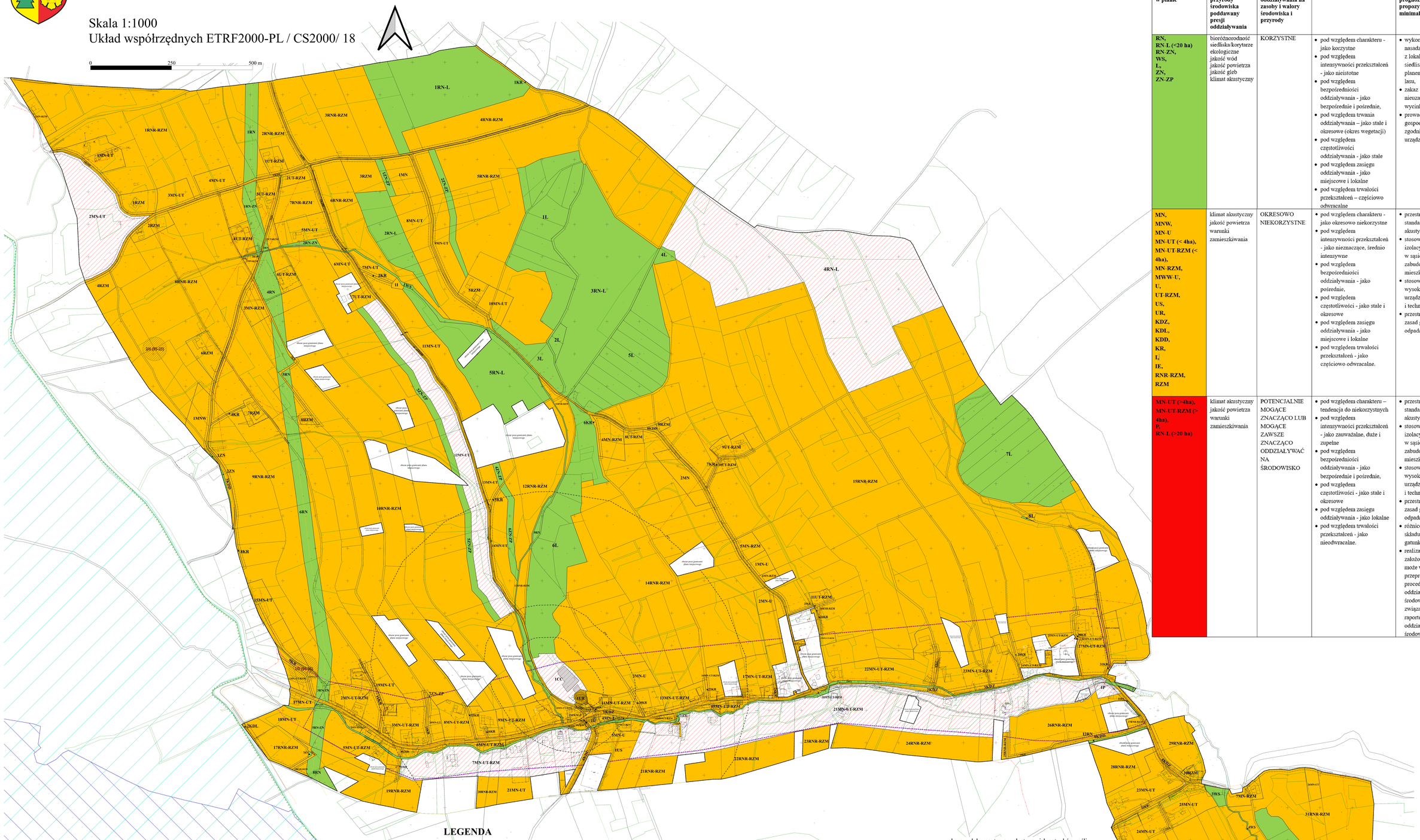

Przeznaczenie w planie	Element/cecha przyrody środowiska poddawany presji oddziaływania	Klasyfikacja oddziaływania na zasoby i walory środowiska i przyrody	Charakter oddziaływania	Wskazania prognozy, propozycja działań minimalizujących
RN, RN-L (<20 ha) RN-ZN, WS, L, ZN, ZN-ZP	bioróżnorodność siedliska/korytarze ekologiczne jakość wód jakość powietrza jakość gleb klimat akustyczny	KORZYSTNE	• pod względem charakteru - jako korzystne • pod względem intensywności przekształceń - jako nieistotne • pod względem bezpośredniości oddziaływania - jako bezpośrednie i pośrednie, • pod względem trwania oddziaływania – jako stałe i okresowe (okres wegetacji) • pod względem częstotliwości oddziaływania - jako stałe • pod względem zasięgu oddziaływania - jako miejscowe i lokalne • pod względem trwałości przekształceń – częściowo odwracalne	• wykonanie nasadzeń zgodnie z lokalnym typem siedliskowym i planem urządzania lasu, • zakaz nieuzasadnionej wycinki drzew • prowadzenie gospodarki leśnej zgodnie z planem urządzenia lasu.
MN, MNW, MN-U MN-UT (< 4ha), MN-UT-RZM (< 4ha), MN-RZM, MWW-U, U, UT-RZM, US, UR, KDZ, KDL, KDD, KR, I, IE, RNR-RZM, RZM	klimat akustyczny jakość powietrza warunki zamieszkiwania	OKRESOWO NIEKORZYSTNE	• pod względem charakteru - jako okresowo niekorzystne • pod względem intensywności przekształceń - jako nieznaczące, średnio intensywne • pod względem bezpośredniości oddziaływania - jako pośrednie, • pod względem częstotliwości - jako stałe i okresowe • pod względem zasięgu oddziaływania - jako miejscowe i lokalne • pod względem trwałości przekształceń - jako częściowo odwracalne.	• przestrzeganie standardów akustycznych, • stosowanie zieleni izolacyjnej w sąsiedztwie zabudowy mieszkaniowej, • stosowanie wysokosprawnych urządzeń i technologii, • przestrzeganie zasad gospodarki odpadami .
MN-UT (>4ha), MN-UT-RZM (> 4ha), P, RN-L (>20 ha)	klimat akustyczny jakość powietrza warunki zamieszkiwania	POTENCJALNIE MOGĄCE ZNACZĄCO LUB MOGĄCE ZAWSZE ZNACZĄCO ODDZIAŁYWAĆ NA ŚRODOWISKO	• pod względem charakteru – tendencja do niekorzystnych • pod względem intensywności przekształceń - jako zauważalne, duże i zupełne • pod względem bezpośredniości oddziaływania - jako bezpośrednie i pośrednie, • pod względem częstotliwości - jako stałe i okresowe • pod względem zasięgu oddziaływania - jako lokalne • pod względem trwałości przekształceń - jako nieodwracalne.	• przestrzeganie standardów akustycznych, • stosowanie zieleni izolacyjnej w sąsiedztwie zabudowy mieszkaniowej, • stosowanie wysokosprawnych urządzeń i technologii, • przestrzeganie zasad gospodarki odpadami, • różnicowanie składu gatunkowego lasu, • realizacja założonych funkcji może wymagać przeprowadzenia procedury oceny oddziaływania na środowisko, związana z raportem oddziaływania na środowisko.

LEGENDA

- granica obszaru objętego planem miejscowym
- linie rozgraniczające tereny o różnym przeznaczeniu lub różnych zasadach zagospodarowania
- nieprzekraczalne linie zabudowy

oddziaływanie na zasoby i walory środowiska i przyrody

- korzystne
- okresowo niekorzystne
- potencjalnie mogące znacząco lub mogące zawsze znacząco oddziaływać na środowisko
- gazociąg podwyższonego średniego ciśnienia
- strefa kontrolowana od gazociągu podwyższonego średniego ciśnienia

- obiekt wpisany do rejestru zabytków
- obiekty ujęte w Gminnej Ewidencji Zabytków Gminy Szczytna
- obszar udokumentowanego stanowiska archeologicznego wraz z numerem stanowiska
- strefa ochrony konserwatorskiej układu ruralistycznego
- obszar obserwacji archeologicznej dla nowożytnego siedliska wsi o genezie średniowiecznej
- granica strefy ochrony sanitarnej od cmentarza (50 m)
- granica strefy ochrony sanitarnej od cmentarza (150 m)
- granica strefy ochrony sanitarnej od cmentarza (500 m)

- obszar udokumentowanych stanowisk gatunków roślin:
  - HeNo - przylaszczka pospolita - Hepatica nobilis
- obszar udokumentowanych stanowisk gatunków ssaków:
  - MyMy - nocek duży - Myotis myotis
  - PlAu - gacek brunatny - Plecotus auritus
  - LuLu - wydra - Lutra lutra
- otulina Parku Narodowegon Gór Stołowych
- obszar Natura 2000 PLB020006 - Góry Stołowe
- obszar Natura 2000 PLH020004 - Góry Stołowe

Podkład mapowy:
Mapa zasadnicza w postaci wektorowej pozyskana z Powiatowego Ośrodka Dokumentacji Geodezyjnej i Kartograficznej w Kłodzku
Kłodzko, dnia 03.10.2024 r. Licencja numer GK.6642.3131.2024.GK13_0208_P